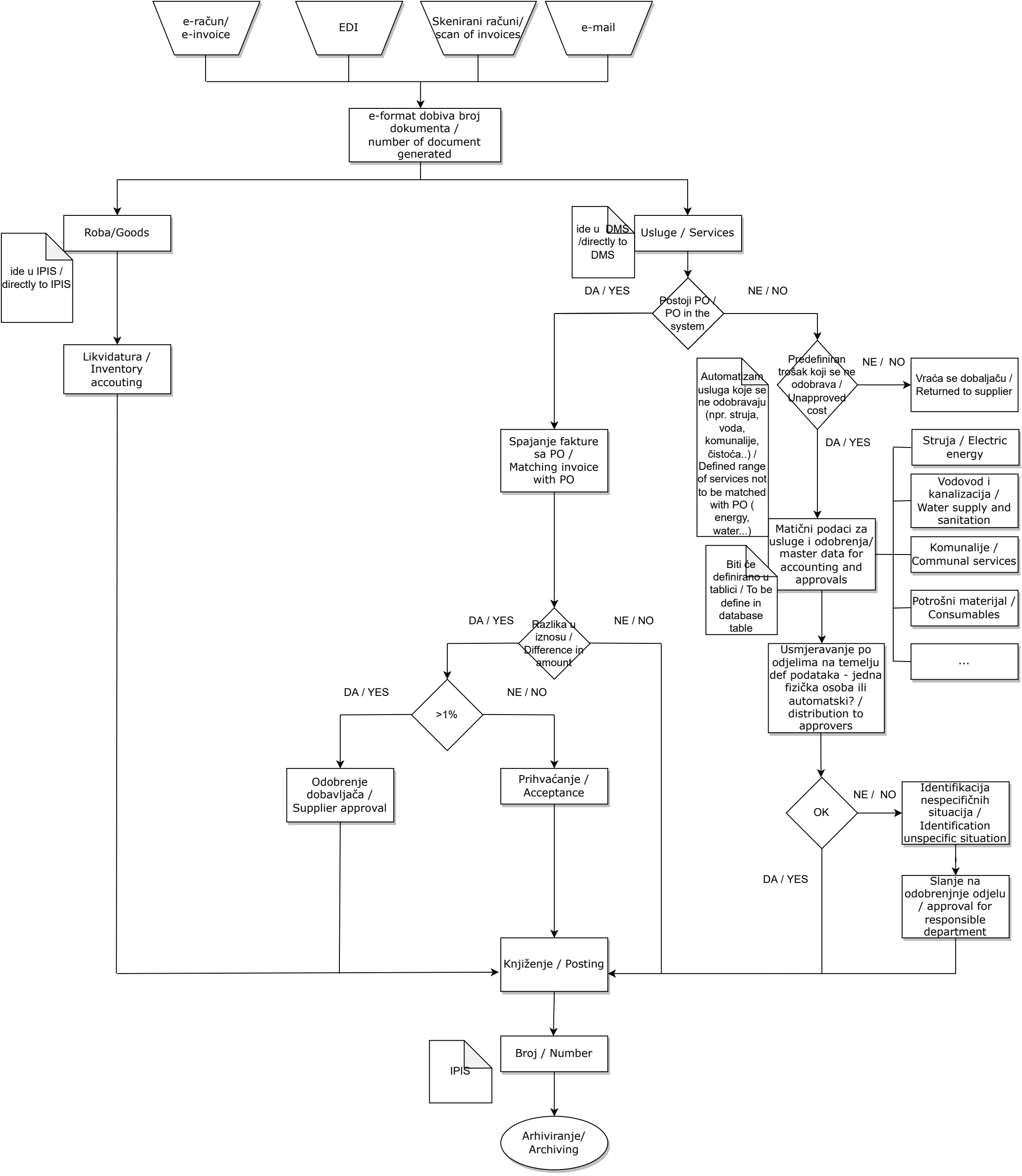
e-račun/ e-invoice
EDI
Skenirani računi/ scan of invoices
e-mail
e-format dobiva broj dokumenta / number of document generated
Roba/Goods
ide u IPIS / directly to IPIS
Likvidatura / Inventory accouting
ide u DMS /directly to DMS
Usluge / Services
DA / YES
Postoji PO / PO in the system
NE / NO
Predefiniran trošak koji se ne odobrava / Unapproved cost
NE / NO
Vraća se dobaljaču / Returned to supplier
Automatizam usluga koje se ne odobravaju (npr. struja, voda, komunalije, čistoća..) / Defined range of services not to be matched with PO (energy, water...)
DA / YES
Spajanje fakture sa PO / Matching invoice with PO
Matični podaci za usluge i odobrenja/ master data for accounting and approvals
Biti će definirano u tablici / To be define in database table
Struja / Electric energy
Vodovod i kanalizacija / Water supply and sanitation
Komunalije / Communal services
Potrošni materijal / Consumables
...
DA / YES
Razlika u iznosu / Difference in amount
NE / NO
Usmjeravanje po odjelima na temelju def podataka - jedna fizička osoba ili automatski? / distribution to approvers
DA / YES
>1%
NE / NO
Odobrenje dobavljača / Supplier approval
Prihvaćanje / Acceptance
OK
NE / NO
Identifikacija nespecifičnih situacija / Identification unspecific situation
DA / YES
Slanje na odobrenjnje odjelu / approval for responsible department
Knjiženje / Posting
Broj / Number
IPIS
Arhiviranje/ Archiving